

SC.01A.39

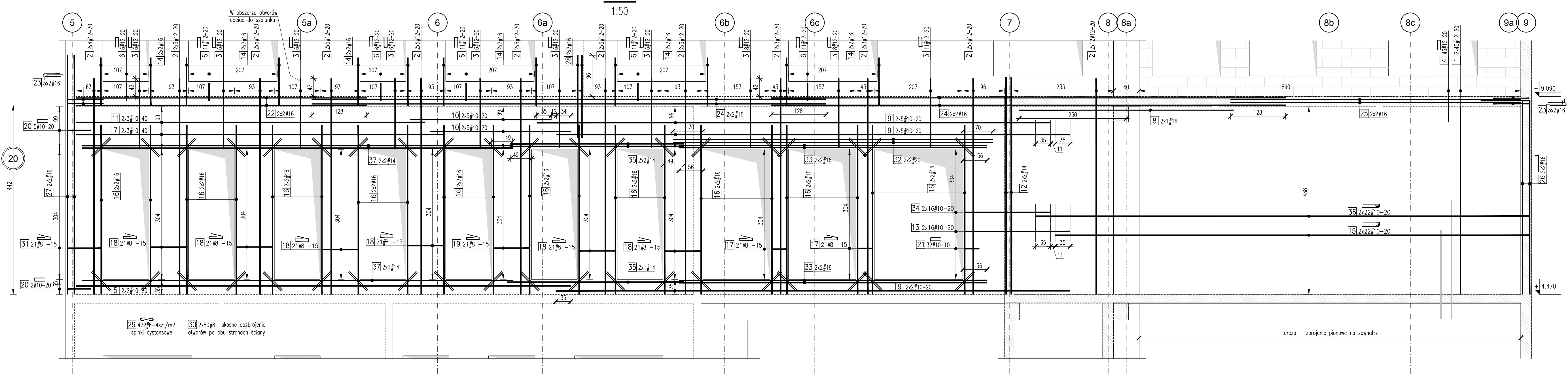

Ściana SC.01A.39

Nr pręta	Ilość	Stal zbrojeniowa		Kształt pręta
		Stal	Długość	
		A-IIIN mm	A-I mm	
1	90	12	4,38	
2	124	12	5,04	
3	69	12	3,33	11
4	45	12	1,24	14
5	4	10	11,55	
6	56	12	0,95	11
7	6	10	8,61	
8	2	16	5,00	
9	24	10	12,00	
10	20	10	3,75	
11	6	10	8,15	
12	4	14	5,07	
13	32	10	2,47	
14	24	16	1,12	
15	44	10	11,54	1108 35 11
16	40	16	3,95	
17	42	8	1,32	36 37 37 14
18	126	8	2,32	36 37 37 14
19	21	8	2,30	36 36 14
20	7	10	1,26	14 58
21	32	10	0,84	14 35
22	4	16	6,78	
23	12	16	1,66	83 83
24	8	16	12,00	
25	4	16	6,77	
26	4	16	5,48	96 452
27	4	16	5,58	
28	4	16	1,92	
29	422	6	0,30	14
30	160	8	0,60	
31	21	8	2,18	36 36 14
32	4	20	7,50	
33	8	16	7,20	
34	32	10	2,01	
35	6	14	4,05	
36	44	10	12,00	1154 35 11
37	6	14	10,05	
PODSUMOWANIE ZESTAWIENIA				
Srednica	Stal	Długość [m]	Masa [kg]	Ciepota [kg]
6	A-IIIN	126,60	0,222	28,1
8	A-IIIN	537,84	0,395	212,2
10	A-IIIN	1724,58	0,817	1063,3
12	A-IIIN	1357,93	0,888	1205,6
14	A-IIIN	104,88	1,208	126,7
16	A-IIIN	474,52	1,578	749,0
20	A-IIIN	30,00	2,466	74,0
Masa stal A-I	0 kg			
Masa stal A-IIIN	3458,9 kg			
Masa całkowita	3458,9 kg			

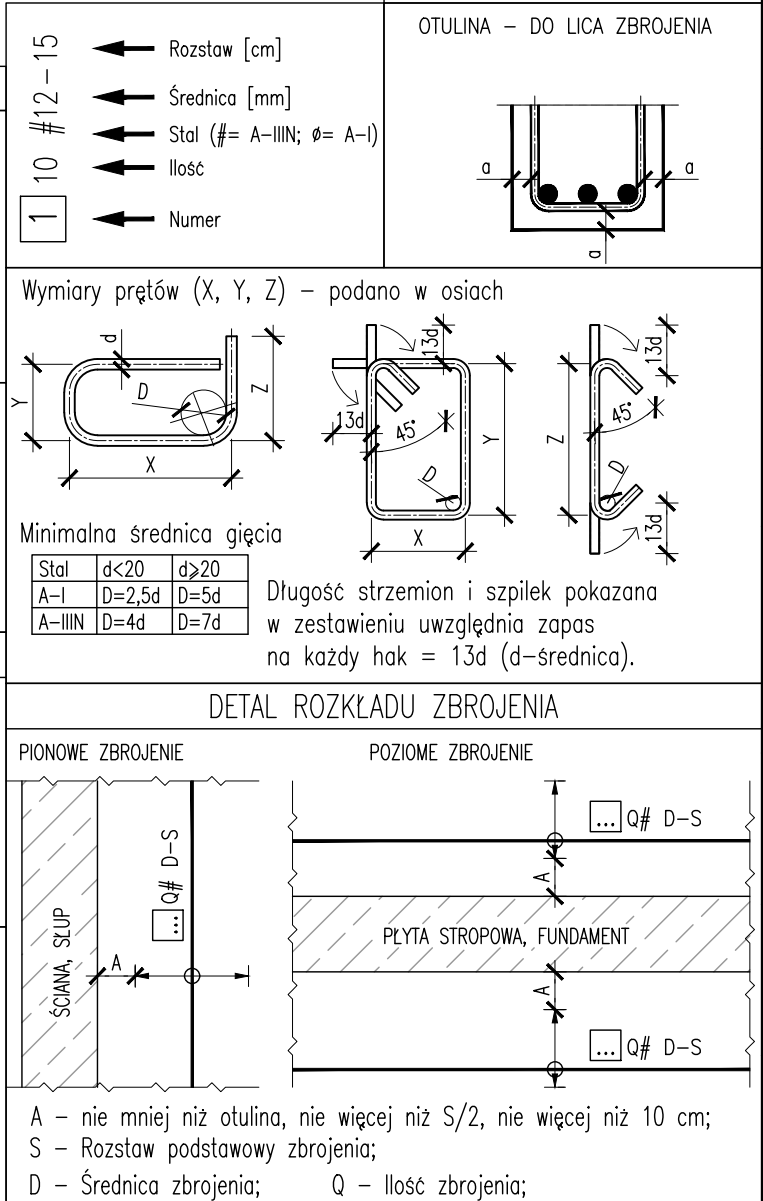
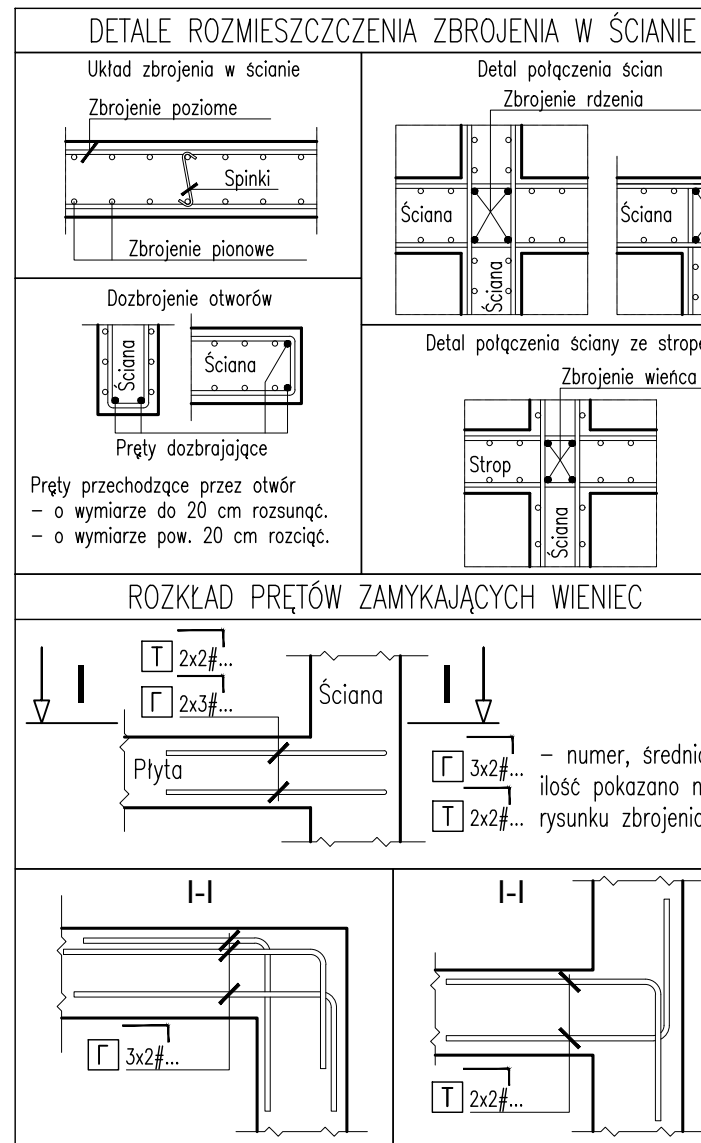

00 Wydanie pierwsze
Rzut (Opis rewizji)

19/06/2023 KLUG
Data Autor

Mapa sytuacyjna/ Location map

Generalny Projektant/ Lead Designer
jsk architektki | pszczylny & rutz
JSK Architektki Sp. z o.o.
ul. Zwirki i Wigury 18
02-092 Warszawa
tel. 0048 22 680 30 00
e-mail: jsk@jsk-waw.pl

Tytuł projektu/ Project name
Budowa Obiektu Laboratoryjnego – Dyskrytycznego wraz z zapleczem technicznym, infrastrukturą towarzyszącą, przyłączami, ciągami komunikacyjnymi i zagospodarowaniem terenu na potrzeby Innowacyjnego Centrum Nauk Żywnościowych - ICNZ

Investor/ Investor
Szkoła Główna Gospodarstwa Wiejskiego w Warszawie
ul. Nowoursynowska 166
02-787 Warszawa

Adres projektu/ Project address
**ul. Nowoursynowska 166
02-787 Warszawa**

Podwykonawca/ Subcontractor
FORT POLSKA Sp. z o.o.
ul. Nowotomuska 8
85-840 Bydgoszcz
tel. 52 361 46 46
e-mail: poczt@fort.pl

Projektant/ Designed by
mgr inż. Paweł Lachowicz
Upr. bud. nr: ABIT-II-7131-12/2000

Podpis/ Signature

Faza projektu/ Project phase
PROJEKT PRZETARGOWY

Brand/ Branch
KONSTRUKCJA

Rysował/ Drawn by
mgr inż. Katarzyna Ligan

Data/ Date
19/06/2023

Zawartość rysunku/ Drawing content
Ściana SC.01A.39

Sprawił/ Checked by
mgr inż. Rafał Kurowski

Skala/ Scale
1:50

0269-ICNZ-PP-KON-DET-01-2267-00

Numer projektu
Nazwa Budynku
Faza projektu
Brand
Rodzaj rysunku
Poziom
Nr rysunku
Nr rewizji